

FRAGMENT RZUTU PIWNICY

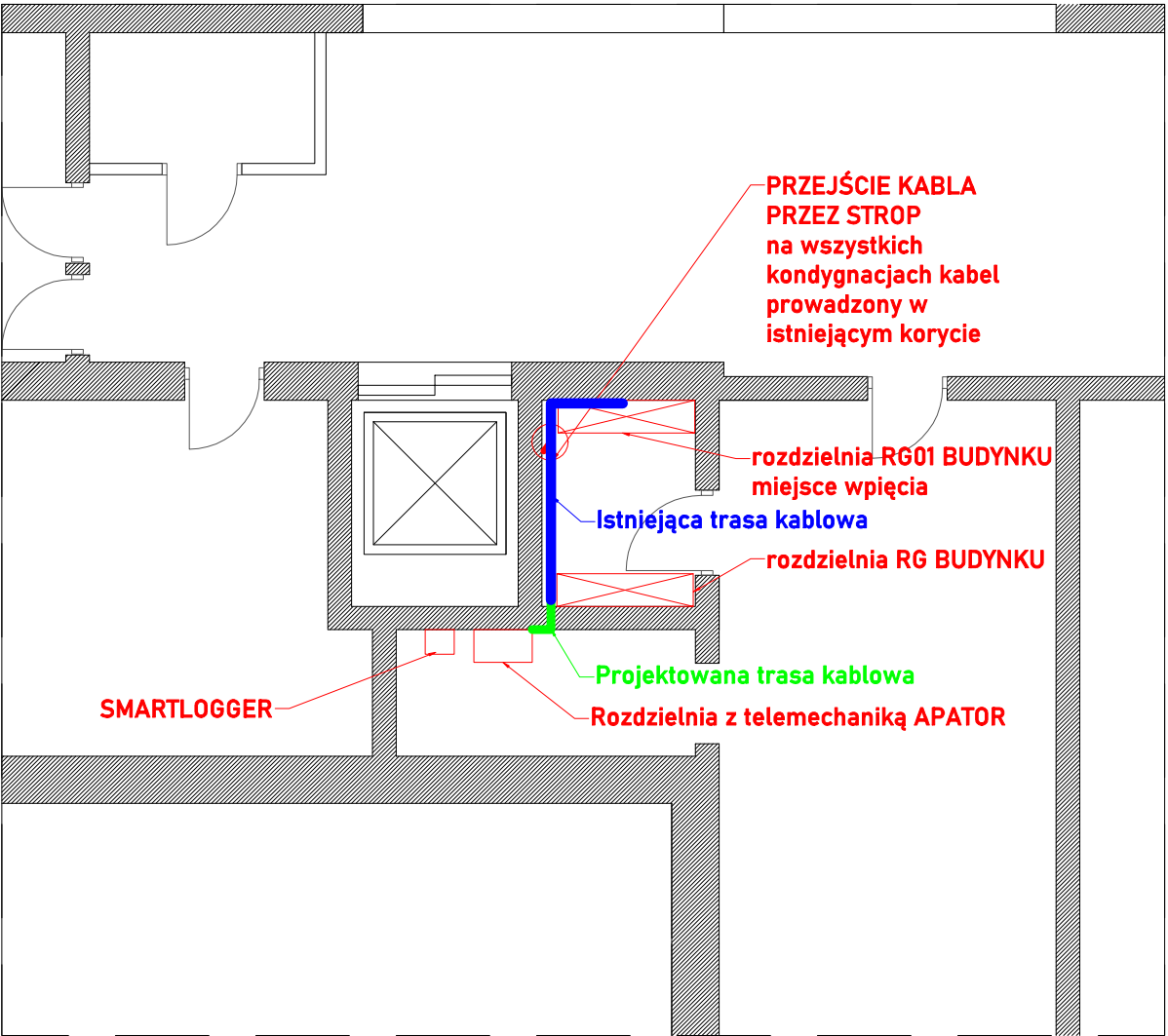

MORMOR studio  
Julia Morawska  
ul. Górska 6/10 m.57  
00-740 Warszawa  
tel. 503 872 559  
studiomormor@gmail.com

SZCZ36\_rzut do rewizji TRASY KABLOWEJ\_19.01.25.dwg

projekt: Instalacja fotowoltaiczna na dachu  
Przychodni Rejonowo- Specjalistycznej  
SZPZLO Warszawa - Ochota  
przy ul. Szczęśliwicka 36 w Warszawie

adres: Szczęśliwicka 36, 02-353 Warszawa

projekt: mgr inż. Marek Cwojdzinski  
nr. upr. MAZ/0035/PWOE/10

rysunek: schemat trasy kablowej  
wewnątrz budynku

rewizja: 23.01.2025 data: 15.01.2025

skala: 1:50 format: A3

opracował: mgr inż. Jarosław Prudzyński

IE-02